



ÁFRICA



ASIA



AMÉRICA



OCEANÍA



EUROPA



c.i.c.l. 3718



 **OFERTA VIAJE ULM E.C.W.S. 2021**

 Presupuesto viaje a Ulm Alemania Sept 2021

 GRUPO A.E.D.A.

Propuesta de 4 noches



Programa:

- Viernes 15 Septiembre . Llegada a Munich . traslado a Ulm., llegada y acomodación.
- Sábado 15-18 Septiembre. Desayuno y días libres.
- Domingo 19 Septiembre. Desayuno y traslado a Munich. Vuelo de regreso a Madrid y fin de nuestros servicios.

Vuelos posibles **recomendados**

Ida 15 Septiembre Madrid Munich **Salida 07.10-09-40**

Salida 15.00-17.30

Regreso 19 Septiembre Munich Madrid **Salida 10.40-13-25**

Salida 19.25-22.10

Incluye:

- Billetes de avión de Madrid a Munich ida y vuelta en vuelo directo.
- Equipaje: 1 x 23kg para facturar + equipaje de mano 1 x 10kg y tasas incluidas
- 15.-19. SEP: 4 noches en **Hotel Maritim Ulm****** o similar, incl. desayuno en el Hotel
- 15.. SEP: Transporte privado Munich aeropuerto-Ulm .
- 19. SEP: transporte privado Ulm- Munich aeropuerto.
- Asistencia de **Juan José Marco, por parte** de Viajes Salamanca.
- **Seguro de viaje protección covid según resumen adjunto.**
 - El seguro más vendido con 50 coberturas.
 - Cobertura médica hasta 1.000.000 €.
 - Protección COVID-19.
 - Servicio de Comité de Crisis y Ayuda al viajero 24h
 - Garantía Especial Agencia de Viajes y Servicio de Comité de Crisis y Ayuda al viajero 24h.
- Asistencia técnica todo el recorrido
- Desayunos y alojamiento

Precio para grupo mínimo de 30 personas por persona en Doble.....600 eur.

Suplemento por persona en individual...

180 eur

19-22 / 9 Tour Selva Negra – Baviera

19 Septiembre Ulm – Castillo Hohenzollern - Triberg - Villingen-Schwenningen (Selva Negra)

Por la mañana traslado a la Selva Negra, en ruta haremos una parada para visitar el famoso castillo de Hohenzollern. A continuación viaje a la hermosa región de la Selva Negra. El camino conduce por la Ruta alta de la Selva Negra que ofrece paisajes impresionantes como el Lago Mummel, donde tendrá una breve parada. En Triberg verá el reloj cucú más grande del mundo. Después traslado a Villingen-Schwenningen. Paseo por la típica ciudad de la Selva Negra. Alojamiento en el **Hotel Dormero******.

20 Septiembre/ Villingen-Schwenningen – Friburgo – Titi See - Villingen-Schw.

Después del desayuno, nos dirigiremos a la cuarta ciudad más grande del estado de Baden-Württemberg, Friburgo. Se conoce por su carácter universitario y como capital de la ecología en Alemania. Su casco histórico es uno de los más bellos de Alemania con los „Bächle“ (diminutos canales), el antiguo ayuntamiento rojo y la famosa catedral con el „torre mas bello de la cristianidad“. Luego nos dirigiremos a corazon de la Selva Negra, donde visitaremos una queseria típica, donde podrá degustar de sus quesos. Después antes de regresar a su hotel en Villingen, haremos una parada Lago Titisee. Alojamiento en el **Hotel Dormero******.

21 Septiembre / Villingen-Schwenningen – Cataratas del Rin - Lindau - Füssen

Después del desayuno irá hacia el sureste y así también hace parada en Suiza. En Schaffhausen visitará las Cataratas del Rin, unas de las más impresionantes de Europa. El viaje continua a la pequeña isla de Lindau, ubicada en el Lago Constanza, que ofrece espectaculares vistas de los Alpes. Después viaje a Füssen, el punto más al sur de la “Ruta Romántica”. Alojamiento **Best Western Plus Hotel Füssen******.

22 Septiembre / Traslado Füssen – Apto. Munich

. Incluye:

- Transporte en coche, minivan o bus durante todo el recorrido
- Guía acompañante en castellano durante todo el recorrido
- Traslado de llegada y salida
- Alojamiento en hab. doble en los hoteles mencionados o similares
- Desayuno en todos los hoteles
- Visitas y excursiones según programa
- Degustacion de quesos en queseria típica en Selva Negra
- Entrada a castillo Hohenzollern
- Entradas a Castillo Neuschwanstein y al Palacio Linderhof

Suplemento grupo mínimo de 20 personas por persona en Doble..... eur.

Suplemento por persona en individual... eur.



Extensión del viaje

19-22 /9 Tour Selva Negra – Baviera

Best Western Plus Hotel Füssen



El Best Western Plus Hotel Füssen proporciona WiFi gratuita en todas las instalaciones, acepta mascotas y ofrece alojamiento en Füssen. El hotel alberga el restaurante Castello, que dispone de terraza, y cuenta con bar.

Todas las habitaciones incluyen TV de pantalla plana y baño privado con artículos de aseo gratuitos y secador de pelo. Algunas tienen zona de estar.

El Best Western Plus Hotel Füssen se encuentra a 600 metros del Museo de Füssen y del Monasterio de San Mang. El aeropuerto de Memmingen queda a 58 km.

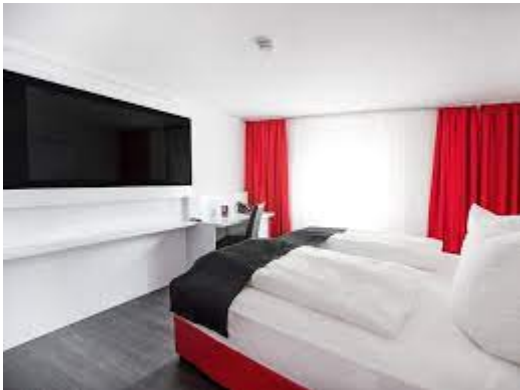

El Dormero Hotel está situado en Villingen-Schwenningen, en la hermosa Selva Negra, y ofrece habitaciones bien equipadas y un desayuno buffet diario. La estación principal de tren está a 600 metros.

Las habitaciones del Dormero Hotel Villingen-Schwenningen incluyen baño privado, TV vía satélite y WiFi gratuita.

El Dormero Hotel Villingen-Schwenningen alberga una sala de fitness moderna de uso gratuito, sauna finlandesa y baño turco de vapor.

El Hotel Maritim Ulm está situado junto al río Danubio, en Ulm. Este hermoso hotel de gran altura cuenta con ventanas de cristal con vistas al río y al paisaje urbano. Se encuentra a poca distancia a pie de la catedral de Ulm y de la estación de tren de Neu-Ulm. El interior del hotel es amplio y totalmente modernizado. Todas las habitaciones cuentan con minibar, conexión Wi-Fi gratuita y TV de pantalla plana.



El Hotel Maritim Ulm cuenta con una gran variedad de servicios, como un restaurante de lujo en la planta 16 que sirve una variedad de cocina internacional, así como un café por la tarde y un piano bar. Los huéspedes pueden optar por un desayuno buffet y utilizar la piscina cubierta o el centro de bienestar

La idea de la mayoría de la gente de la última experiencia tradicional alemana consiste en pedir un stein de cerveza a una camarera bávara pechugona mientras los hombres de lederhosen tocan música oompah cómicamente clichada en el jardín de una cervecería centenaria. Si esta es tu bolsa, Alemania no dejará de decepcionar. Sin embargo, Alemania no es todo cerveza-jardines y bratwurst! La Alemania moderna es un lugar de trenes de última generación y brillantes horizontes urbanos, así como museos y restaurantes de clase mundial que ofrecen una gran variedad de maravillas culturales y delicias culinarias. Podrá pasar un día explorando ciudades medievales de entramado y espectaculares palacios barrocos de Baviera, y el siguiente sumergirse en los sitios históricos de Berlín, como la Puerta de Brandeburgo y los restos del muro de Berlín. Ya sea que busque explorar ciudades cosmopolitas de ritmo acelerado, sitios culturales e históricos o prístinas pistas alpinas, Alemania siempre hace viajes inspiradores, fascinantes y vigorizantes.

BANCOS Y DIVISAS

Alemania utiliza la unidad monetaria europea, el euro (€). Los billetes de euro vienen en denominaciones de 5, 10, 20, 50, 100, 200 y 500; las monedas valen 1 céntimo de euro, 2 céntimos, 5 céntimos, 10 céntimos, 20 céntimos, 50 céntimos, 1 euro y 2 euros. Los comerciantes locales pueden negarse a aceptar billetes de 200€ y 500€ debido a la prevalencia de billetes falsos.

No hay restricciones a la importación o exportación de moneda local o extranjera. No obstante, los importes superiores a 10.000 euros o equivalente deberán declararse si viajan desde o hacia un país fuera de la Unión Europea.

Las monedas extranjeras y los cheques de viajero se pueden canjear en bancos, oficinas de cambio, oficinas de correos, aeropuertos, estaciones de ferrocarril, puertos y grandes hoteles según los tipos de cambio oficiales.

Las horas bancarias son generalmente de lunes a viernes 08h30-13h00 y 14h00-16h00, jueves 08h30-13h00 y 14h30-17h30 en las principales ciudades. Las ramas principales no cierran para el almuerzo. Las oficinas de cambio en los aeropuertos y las principales estaciones de tren están abiertas 06h00-22h00.

Ir de compras en Alemania sigue siendo muy efectivo y tendrás que tener un suministro de billetes y monedas en euros todo el tiempo. El sistema bancario en Alemania es un poco diferente al de los países de habla inglesa. La mayoría de las compras se realizan con dinero en efectivo. Los cheques (cheques) son prácticamente desconocidos y las tarjetas de crédito se utilizan principalmente para transacciones especiales como el alquiler de coches.



Los viajeros deben tener esto en cuenta y planear llevar algo de dinero con ellos. Es muy probable que su hotel acepte tarjetas de crédito, pero la mayoría de las tiendas y restaurantes que no atienden específicamente a los turistas no lo harán. Afortunadamente, los cajeros automáticos son omnipresentes en Alemania, pero la mayoría están contenidos dentro del propio banco, y fuera del horario de apertura tendrás que insertar tu tarjeta en una ranura en la puerta para tener acceso. Es muy raro encontrar un tipo de cajero automático «agujero en la pared» directamente en la calle. La mayoría de los cajeros automáticos aceptan tarjetas de crédito como Mastercard, American Express, Visa, Diners' Club International, así como tarjetas de débito normales con marcas Plus y Cirrus.

Prácticamente todos los cajeros automáticos le permitirán retirar efectivo de un banco o institución financiera extranjera, ya sea mediante tarjeta de crédito o utilizando una tarjeta bancaria compatible con las redes Plus, Maestro y/o Cirrus. Se pueden aplicar cargos; pregunte a su banco o emisor de la tarjeta de crédito para obtener detalles.

estaciones, y en muchos podrá recoger una copia impresa en el jefe de la estación o en la taquilla. La frecuencia de los trenes suele fluctuar con la demanda, lo que significa que hay más trenes durante las horas punta de los viajeros que en el medio del día.

GASTRONOMÍA

Las normas de higiene, en relación con la salud y la seguridad de los alimentos en Alemania, son generalmente elevadas en hoteles, restaurantes, pubs y locales nocturnos. Los restaurantes están sujetos a la legislación de control de la seguridad alimentaria, que es implementada por el gobierno local.

El agua del grifo en Alemania tiene un estándar de control de calidad más alto y pruebas más frecuentes del agua del grifo que el agua embotellada. El nivel superior de contaminantes en el agua del grifo en Alemania es inferior a los niveles permitidos en el agua embotellada.

Carne y patatas: estos ingredientes son básicos en casi todas las comidas. Aunque no es mundialmente famoso por su alta cocina, la comida alemana es abundante y llena. Salchichas, salchichas y más salchichas. En Alemania hay muchas carnes que deben comer, desde el Frankfurter, el Thüringer, el Nürnberger y el Weisswurst, hasta el bockwurst y el currywurst, por nombrar sólo algunas.



Los visitantes deben tener en cuenta que la mayoría de los restaurantes en Alemania cierran alrededor de la medianoche o antes de la medianoche, lo que significa que la última llamada se toma alrededor de las 10:00 o las 11:00 p.m.

Las propinas generalmente no están incluidas, por lo que los visitantes deben buscar pagar un promedio del 10% encima del cheque/factura.

CLIMATOLOGÍA

El clima de Alemania es casi tan variado como su país, pero en su mayoría es templado. Los mínimos y máximos de temperatura extremos son raros. Las temperaturas invernales varían de oeste a este, con temperaturas alrededor de las heladas en el oeste y muy por debajo de las heladas en el este de Alemania. Las temperaturas estivales suelen estar entre 20°C y 30°C, con más precipitaciones durante los meses de verano.

VESTIMENTA

Se recomienda ropa de peso ligero a mediano en verano, mientras que ropa de peso medio a pesado en invierno. Si tienes la intención de visitar las montañas, y sobre todo si estás planeando una caminata de larga distancia, lo mejor es llevar equipo impermeable y capas adicionales, sin importar la época del año.

Los alemanes se visten bastante formal y con estilo. La ropa informal inteligente será apropiada para hacer turismo y para comer fuera. En muchas ciudades alemanas hay calles empedradas, por lo que es mejor evitar tacones altos.

Los frecuentes cambios del clima dificultan la predicción. Para estar en el lado seguro, asegúrese de llevar un suéter y ropa de clima húmedo con usted sin importar la temporada.

DISPONIBILIDAD EN INTERNET

Internet cafes are ubiquitous in Germany. With the widespread availability of Wi-Fi in traditional cafes and restaurants, the distinction between an Internet and a regular cafe is blurring, but an Internet cafe offers computer terminals, while most traditional cafes offer only wireless Internet access for your own laptop or smartphone.

Web cafe access rates can vary considerably, but range from free (for paying customers) to as little as 50 eurocents per half hour to three euros per hour, depending on the location and the services offered. In large cities, there is an Internet cafe on almost every corner in high-traffic areas. Many serve food and drink, while others are just a room full of computers with a snack or beverage vending machine.



ELECTRICIDAD Y ENCHUFES ESTÁNDAR

Los enchufes eléctricos (enchufes) en Alemania (Alemania) son uno de los dos tipos de enchufes eléctricos estándar europeos: el Europlug «Tipo C» y el «Tipo E» y «Tipo F» Schuko. Si el enchufe de su aparato no coincide con la forma de estos enchufes, necesitará un adaptador de enchufe de viaje para conectarlo. Los adaptadores de enchufe de viaje simplemente cambian la forma del enchufe de su aparato para que coincida con cualquier tipo de enchufe al que necesite conectar. Si es crucial poder conectarlo sin importar qué, traiga un adaptador para los tres tipos.

Las tomas eléctricas (enchufes) en Alemania (Deutschland) suelen suministrar electricidad entre 220 y 240 voltios CA. Si está enchufando un dispositivo creado para una entrada eléctrica de 220 a 240 voltios, o un dispositivo compatible con múltiples voltajes, entonces todo lo que necesita es un adaptador. Si su aparato no es compatible con una salida eléctrica de 220-240 voltios, será necesario un convertidor de voltaje.



¿QUÉ ES EL PASAPORTE COVID?

El pasaporte covid es un certificado de viaje que acredita que la persona ha recibido la vacuna, tiene hecha una PCR negativa reciente o que el poseedor se ha recuperado de la covid.

¿CUÁNDO ENTRARÁ EN VIGOR?

El pasaporte covid entrará en vigor el próximo 1 de julio en los países miembros de la Unión Europea.

¿CÓMO VOY A OBTENER EL CERTIFICADO Y EN QUÉ FORMATO?

Son las autoridades sanitarias de cada país las responsables de expedir el documento, que podrán obtener, por ejemplo, en hospitales o centros de salud. La versión original se podrá almacenar en el dispositivo móvil, aunque también tendrán la opción de solicitar una versión en papel. Ambos formatos tendrán un código QR con la información esencial y un sello digital que asegurará que el certificado es auténtico. Será la Comisión Europea la encargada de crear un portal para verificar todas las firmas de los certificados de toda la UE.

¿QUÉ DATOS INCLUYE EL CERTIFICADO? ¿LOS PAÍSES PODRÁN GUARDARSE ESTOS DATOS?

El pasaporte covid proporciona únicamente la información necesaria del titular y un identificador único: nombre, fecha de nacimiento, información sobre la vacuna recibida, los resultados de la prueba o la recuperación de la persona. Esta información no podrá ser conservada por los países visitados. El objetivo sólo es verificar la validez y la autenticación del documento.

¿PODRÉ VIAJAR POR TODOS LOS PAÍSES COMUNITARIOS? ¿ME PUEDEN OBLIGAR A GUARDAR UN PERÍODO DE CUARENTENA?

El certificado digital será aceptado en todos los países miembros de la UE y tiene por objetivo facilitar que las restricciones actualmente en vigor vayan suprimiéndose de manera coordinada. Aún así, si algún estado decide someter al titular del certificado a cuarentena o a una prueba PCR, podrá hacerlo habiéndolo notificado a la Comisión y justificando su decisión.

¿PODRÉ VIAJAR A OTRO PAÍS DE LA UE AUNQUE NO ME HAYA VACUNADO?

Sí. El objetivo del certificado digital verde es facilitar la libre circulación entre países miembros pero aún así, no tenerlo no priva de la libre circulación entre países, un derecho fundamental comunitario. El pasaporte covid nos servirá para justificar los resultados de las pruebas obtenidas.

¿IMPORTA QUÉ VACUNA HAYA RECIBIDO PARA OBTENER EL PASAPORTE COVID?

No. Se expedirá un certificado de vacunación a toda persona que haya recibido cualquier vacuna contra la covid. Además de las vacunas autorizadas por la Agencia Europea del Medicamento (EMA), actualmente Pfizer, Moderna, AstraZeneca y Janssen, cada país puede aceptar otras vacunas.

Inscripción por mail a Viajes Salamanca marco@viajessalamanca.com

- Dni o pasaporte en vigor con 6 meses de validad.
- Depósito:..... 200.00 eur .
- Resto a pagar antes del 01/8/2021.

Plazas limitadas

De no alcanzar el grupo mínimo se pasará nueva oferta acorde al número de plazas inscritas.

Política de cancelación :

CANCELACIONES, todos los gastos se tramitaran a través del seguro emitido de forma individual. El coste del seguro: no será reembolsable.

- **Servicios terrestres:** Una vez realizados los pagos no serán reembolsables.
- - Cancelaciones de 90 días a 46 días antes de la salida del vuelo 20% gastos.
- Cancelaciones de 45 días a 16 días antes de la salida del vuelo 60% gastos.
- Cancelaciones a 15 días antes de la salida del vuelo 100% gastos.
- **Billetes de avión:** Una vez realizados los pagos no serán reembolsables.

-Cancelaciones de 90 días a 46 días antes de la salida del vuelo 20% gastos.
- Cancelaciones de 45 días a 16 días antes de la salida del vuelo 60% gastos.
- Cancelaciones a 15 días antes de la salida del vuelo 100% gastos.

CAMBIOS DESPUÉS DE LA EMISIÓN:

- Cambios de fechas y reembolsos: No permitidos
- Remisión por cambio de nombre: Permitido con una penalización de 50 EUR.

Cualquier duda o consulta, estoy a vuestra disposición:



Juanjo Marco. VIAJES SALAMANCA

marco@viajessalamanca.com tfno.. 00 34.699 420866